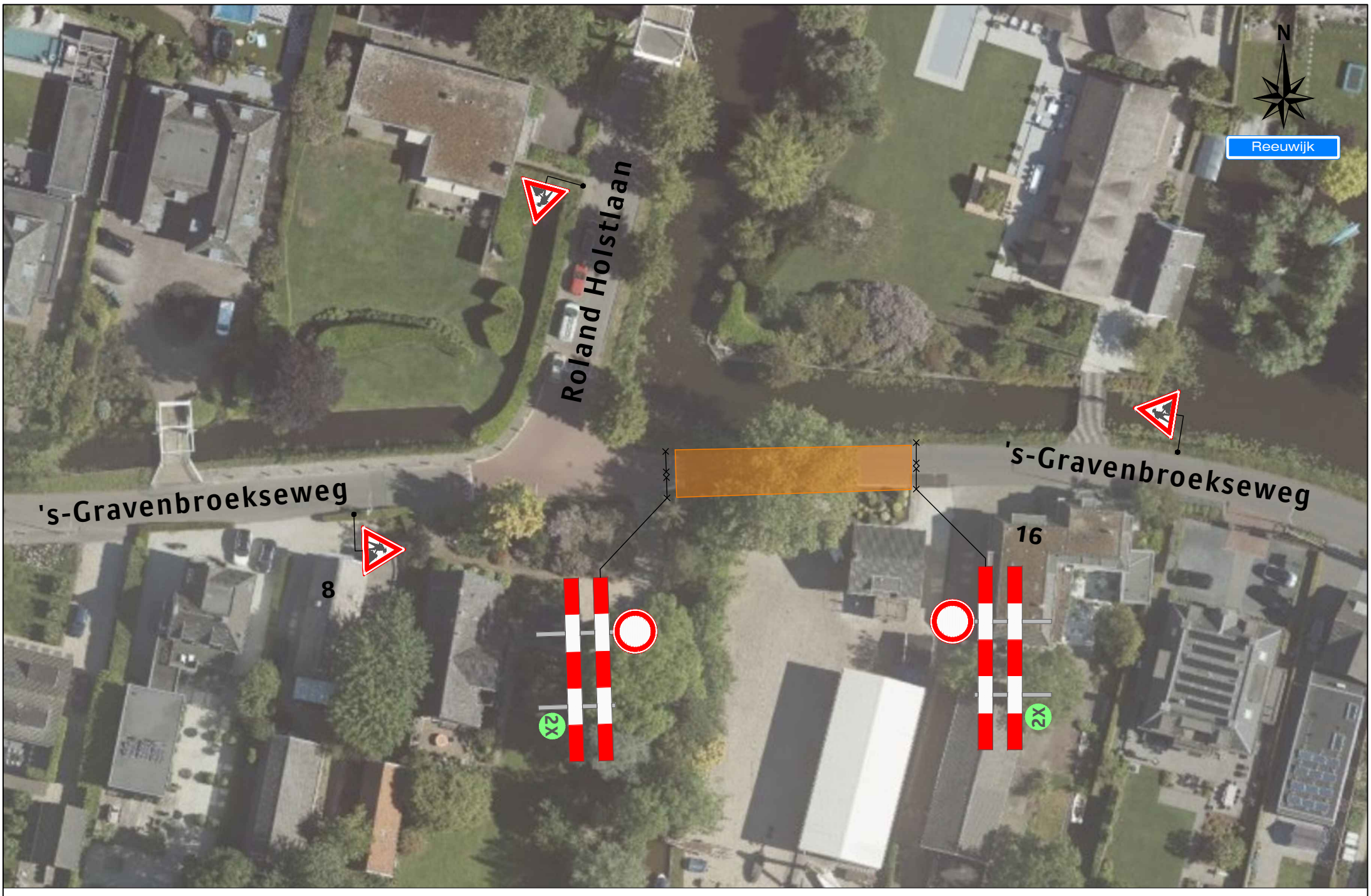

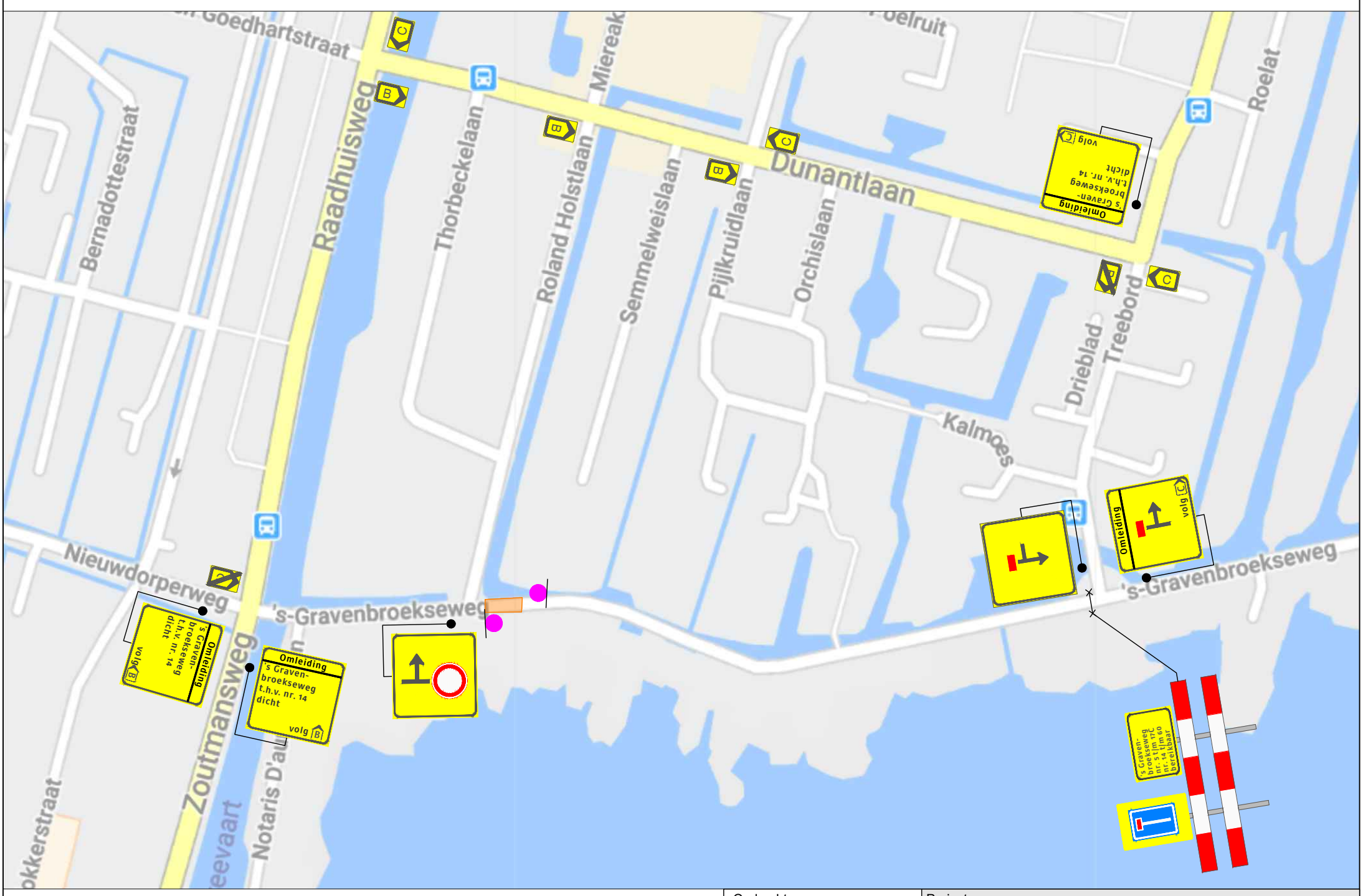

Legenda

Werkvak

Deze weg is dicht

X t/m X

2X

Opdrachtgever: Gemeente Bodegraven Reeuwijk	Project: 's-Gravenbroekseweg te Reeuwijk		
	Onderdeel: Verkeersmaatregelen en omleiding		
	Aard werkzaamheden opdr.gever: Asfaltwerkzaamheden		
	Getekend : J. KleinJan	Datum : 09-03-2021	
Versluys Verkeerstechniek BV, Bodegraven - Rotterdam - Vijfhuizen	Gecontroleerd : R. Hendrix	Datum : 09-03-2021	
	Referentienr. : n.v.t.	Tekeningnummer: 121-01196-01	
	Formaat: A3 | Schaal: nvt | Status:		
	Plaatsing conform CROW 96a en 96b - Conflicterende bebording / bewegwijzering afdekken		